

# ALIGRO

## PROFI



Für Profis  
aus der Gastronomie:  
Aktualitäten & Tipps  
für Ihre Einrichtung



26%

7.<sup>41</sup>

kg



15814

Frischer Speck  
aus der Schweiz



1.<sup>69</sup>

25 cl

63834

Smirnoff Ice  
Original, Black Guarana  
Tropical oder Raspberry  
4/4.7% Vol., 6 x 4



38%

16.<sup>47</sup>

kg

35586

Rotes Forellenfilet frisch  
mit Haut, aus Frankreich



21%

3.<sup>12</sup>

kg

114

Peperoni 3-farbig  
aus den Niederlanden, ca. 5 kg

JEDE WOCHE ÜBER 2000 AKTIONEN AUF ALIGRO.CH



# FRÜCHTE/GEMÜSE



**33%**  
**6.<sup>82</sup>**  
Bund 1 kg

**Weisse Spargeln, Kaliber 16+**  
aus Spanien, 6 x



**18%**  
**7.<sup>15</sup>**  
Bund 1 kg

**Grüne Spargeln, Kaliber 16+**  
aus Spanien, 6 x

25902	<b>Schalotten gehackt 5 mm</b> hergestellt in der Schweiz	250 g	<b>4.<sup>78</sup></b>
458745	<b>Bowl Salat Rustico</b> hergestellt in der Schweiz	220 g	<b>3.<sup>85</sup></b>
48334	<b>Mischsalat Standard</b> hergestellt in der Schweiz	1 kg	<b>5.<sup>85</sup></b>
75249	<b>Eierschwämme, 20-40 mm</b> tk, 5 x	1 kg	<b>13.<sup>61</sup></b>
454634	<b>Findus Rahmspinat</b> tk, 6 x	750 g	<b>4.<sup>37</sup></b>



**25%**  
**1.<sup>21</sup>**  
Stück

**Kopfsalat**  
aus der Schweiz, 8 x



**36%**  
**-.88**  
kg

**Karotten gross**  
aus der Schweiz, 10 kg  
(Sack 2 kg: **-.95/kg**, 26%)



**33%**  
**-.87**  
kg

**Zwiebeln gross**  
aus der Schweiz, 10 kg  
(Netz 2.5 kg: **1.05/kg**, 12%)



**27%**  
**3.<sup>95</sup>**  
1 kg

**Weisse Champignons de Paris**  
aus Polen



**22%**  
**19.<sup>40</sup>**  
1 kg

**Le Dragon Steinpilze**  
ganz, tk



**36%**  
**1.<sup>36</sup>**  
kg

**Frühkartoffeln**  
aus Ägypten, 10 kg  
(Netz 2.5 kg: **1.54/kg**, 30%)



**17%**  
**6.<sup>18</sup>**  
1 kg

**Findus Backofen-Frites**  
tk, 5 x

**Benefit Price**



**2.<sup>98</sup>**  
kg

**Pommes-Frites**  
8 x 8 mm, tk, 4 x 2.5 kg

25%

3.<sup>85</sup>

1 kg

26285

**Erdbeeren**  
sortiert, aus Spanien



15%

-.95

Stück

53821

**Grapefruit**  
weiss oder rot, aus Spanien, 4 x



10%

6.<sup>73</sup>

kg



22399

**Cherry-Tomaten mit Rispen**  
aus der Schweiz, ca. 3 kg



24%

1.<sup>22</sup>

kg



444637

**Äpfel Jonagold II**  
aus der Schweiz, ca. 12.5 kg



20%

1.<sup>17</sup>

kg



36798

**Äpfel Gala II**  
aus der Schweiz, ca. 12.5 kg



21%

7.<sup>37</sup>

kg



82430

**Ditzler Heidelbeeren**  
tk, 2 x 2.5 kg



19%

13.<sup>02</sup>

kg



455189

**Kadi Rösti Snack Le Gruyère AOP**  
tk, 2.5 kg



18%

5.<sup>50</sup>

kg



75429

**Kadi Rösti-Frites**  
tk, 2 x 2.5 kg



14%

3.<sup>98</sup>

kg



82444

**Ditzler Rüeblimischung**  
tk, 2 x 2.5 kg



# FISCHABTEILUNG



Kontakt

Anlieferung frischer  
Fisch ab Dienstag  
Mittag.



18%  
**13.94**  
1 kg

**Solimar Krevettenschwänze  
Vannamei, 31-40**  
gekocht, ASC, tk, 10 x



22%  
**12.57**  
1 kg

**Silver Star Cocktail-Krevetten  
Black Tiger, 100-200, ASC, tk**



24%  
**20.96**  
1 kg

**Freshwater Krevettenschwänze, 6-8**  
tk, 10 x



20%  
**13.55**  
2 x 500 g

**Dayseaday Krevetten  
im Kartoffelmantel, tk**



25%  
**15.79**  
1 kg

**Silver Star Eglifilets, 20-40 g**  
im Bierteig, tk



18%  
**6.73**  
1 kg

**Atlantis Kalmarringe nature**  
tk



19%  
**10.23**  
1 kg

**Atlantis Kalmare**  
ganz, gereinigt, tk



26%  
**17.93**  
1 kg

**Rauchlachs vorgeschnitten**  
aus Norwegen, tk



24%  
**9.45**  
1 kg

**Silver Star Pangasiusfilets**  
paniert, ASC, tk



20%  
**9.65**  
1 kg

**Silver Star Tilapiafilets, 120-170 g**  
ASC, tk



419704  
**22%**  
**23.<sup>29</sup>**  
 500 g

**Wild-Rauchlachs Sockeye**  
 geschnitten, aus Alaska



5845  
**44%**  
**27.<sup>78</sup>**  
 kg

**Kabeljaufilets Royal frisch**  
 ohne Haut, aus dem Nordostatlantik



6185  
**46%**  
**18.<sup>91</sup>**  
 kg

**Schwertfischfilet frisch**  
 aus dem Indischen Ozean



3123  
**32%**  
**3.<sup>37</sup>**  
 kg

**Miesmuscheln frisch**  
 aus den Niederlanden, 2 kg



456929  
**41%**  
**28.<sup>46</sup>**  
 kg

**Froya Lachsfilet Mid Loin**  
 aus Norwegen, ca. 650 g

**EXKLUSIV IN BERN, SCHLIEREN, BRÜTTISELLEN, RAPPERSWIL-JONA UND WANGS-SARGANS ERHÄLTlich**



34996  
**38%**  
**23.<sup>88</sup>**  
 kg

**Seeteufel frisch, 1-2 kg**  
 aus dem Nordostatlantik



26062  
**45%**  
**15.<sup>50</sup>**  
 kg

**Steinbeisserfilets frisch**  
 aus dem Nordostatlantik



221052  
**42%**  
**10.<sup>62</sup>**  
 kg

**Krevetten, 60-80**  
 gekocht, gekühlt, aus Ecuador



31427  
**38%**  
**9.<sup>55</sup>**  
 kg

**Kalamaretti**  
 aufgetaut, aus dem Südwestatlantik



28398  
**44%**  
**9.<sup>65</sup>**  
 kg

**Wellhornschnecken**  
 gekocht, aus dem Nordostatlantik



47037  
**35%**  
**37.<sup>91</sup>**  
 kg

**Jakobsmuscheln**  
 ohne Rogen (Vorbereitung)  
 aus dem Nordwestpazifik



**22%**  
**11.60**  
kg

**Trutenbrust frisch**  
aus Italien, ca. 2 kg

446809



**21%**  
**18.91**  
kg

**Pouletbrust frisch, 120-140 g  
oder 170-240 g**  
aus der Schweiz, ca. 1.5 kg  
oder ca. 2.7 kg

419314



**17%**  
**12.57**  
kg

**Poulet-Oberschenkel frisch**  
ohne Bein, ohne Haut, gewürzt  
aus Slowenien, ca. 1 kg

456142



**20%**  
**13.94**  
kg

**Weisses Freiland-Poulet frisch Bio**  
aus Frankreich, ca. 1.5 kg

78942



**15%**  
**22.90**  
kg

**Entenbrust frisch**  
aus Frankreich, 3 Stück

50493



**26%**  
**6.34**  
550 g

**Ente**  
gebraten, aus China, tk

78094



**25%**  
**5.65**  
kg

**Pouletschenkel, 180-260 g**  
aus der Schweiz, tk, 4 x 2.5 kg

52698



**22%**  
**10.48**  
kg

**Poulet-Innenfilets**  
gebraten, aus Thailand, tk, 2 kg

454905



**28%**  
**8.24**  
kg

**Pouletbrust**  
Block, aus Thailand, tk, 2 kg

454019



**27%**  
**7.31**  
1 kg

**Chicken-Nuggets**  
im Teig, importiert, tk

451452





15%  
**94.<sup>54</sup>**  
 kg

20725

**Bisonfilet frisch**  
 aus Kanada



14%  
**60.<sup>92</sup>**  
 kg

49545

**Rindsfilet frisch**  
 aus Irland



17%  
**44.<sup>35</sup>**  
 kg

49542

**Entrecôte frisch**  
 aus Irland



15%  
**49.<sup>71</sup>**  
 kg

49544

**Ribeye frisch**  
 aus Irland



15%  
**27.<sup>88</sup>**  
 kg

4739

**Rinds-Huftdeckel frisch**  
 aus der Schweiz



11%  
**25.<sup>93</sup>**  
 kg

4987

**Rinds-Eckstück frisch**  
 aus der Schweiz



12%  
**25.<sup>34</sup>**  
 kg

62213

**Rinds-Geschnetzeltes frisch à la Minute**  
 aus der Schweiz, ca. 1 kg



20%  
**29.<sup>92</sup>**  
 kg

82119

**Beef Flat Iron Steak frisch**  
 aus der Schweiz



22%  
**23.<sup>68</sup>**  
 kg

24370

**Rindshuft Gastro frisch**  
 pariert  
 aus der Schweiz/Deutschland/Österreich



25%  
**14.<sup>91</sup>**  
 kg

400023

**Rinds-Schulterispitz Gastro frisch**  
 aus der Schweiz/Deutschland/Österreich



21%  
**22.<sup>90</sup>**  
 kg

200725

**Rinds-Runder Mocken Gastro frisch**  
 enthäutet  
 aus der Schweiz/Deutschland/Österreich



18%  
**1.<sup>54</sup>**  
 120 g

447806

**Beefburger**  
 aus der Schweiz, tk, 50 x



26%  
**15.<sup>40</sup>**  
 kg

39094

**Rinds-Hackfleisch frisch**  
 Bolo oder Feinschnitt  
 aus der Schweiz/Österreich, 3 x 500 g



16%

51.<sup>95</sup>

kg



201137

**Kalbsfilet frisch**  
aus der Schweiz



20%

39.<sup>96</sup>

kg



451838

**Kalbs-Racks frisch**  
aus der Schweiz



22%

32.<sup>94</sup>

kg



479356

**Kalbs-Unterspälte frisch**  
enthäutet, aus der Schweiz



22%

26.<sup>90</sup>

kg



419250

**Kalbfleisch frisch zum Schnetzeln**  
aus der Schweiz



29%

23.<sup>29</sup>

kg



201140

**Kalbsschulter frisch**  
aus der Schweiz



15%

42.<sup>89</sup>

kg



448360

**Kalbs-Racks frisch**  
ohne Strähl, aus der Schweiz



14%

54.<sup>97</sup>

kg



448357

**Kalbsfilet frisch**  
ohne Strang, aus der Schweiz



18%

21.<sup>44</sup>

kg

446554

**Kalbsleber frisch**  
1/2, aus der EU



20%

24.<sup>37</sup>

kg



450494

**Kalbs-Rosenstück frisch**  
aus der Schweiz



16%

28.<sup>95</sup>

kg



448367

**Kalbfleisch frisch zum Schnetzeln**  
aus der Schweiz



25%

26.<sup>22</sup>

kg



450492

**Kalbsschulter frisch**  
aus der Schweiz



419285

27%

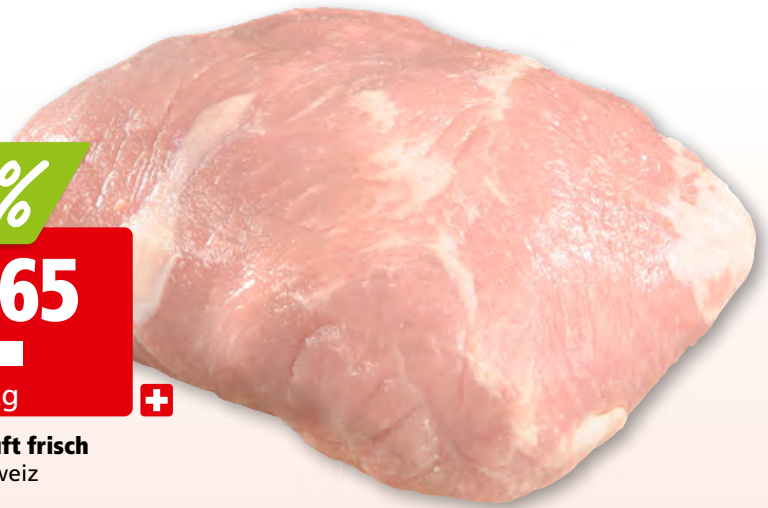
12.96  
kg**Schweinsschulter Tessinerbraten frisch**  
aus der Schweiz

1775

26%

9.65  
kg**Schweinhufte frisch**  
aus der Schweiz

11737

21%

22.81  
kg**Schweinsfilets frisch**  
aus der Schweiz, 4 Stück, ca. 2 kg  
(Kräuterschwein, IP-Suisse,  
aus der Schweiz, 2 Stück: 25.93/kg, 20%)

450407

18%

14.91  
kg**Kräuterschwein Kotelettstück frisch**  
mit Schwarte, IP-Suisse, aus der Schweiz

51588

22%

11.60  
kg**Schweins-Kopfbäckli frisch**  
aus der Schweiz, ca. 1 kg

202383

28%

12.96  
kg**Schweinsschnitzel frisch**  
paniert, aus der Schweiz, 8 Stück

452334

20%

14.52  
kg**Schweinsspiessli Schlossbeindeckel**  
aus der Schweiz, 4 Stück

12534

22%

24.85  
kg**Rinds- und Schweinsspiessli frisch**  
gemischt, aus der Schweiz, 8 Stück

25110

14%

33.92  
kg**Lamm-Nierstück frisch**  
aus Australien/Neuseeland/ Irland/  
Grossbritannien, ca. 1 kg

203100

22%

19.40  
kg**Lamm-Gigot frisch**  
mit Bein, aus Australien/Neuseeland/  
Irland, ca. 2.5 kg  
(gerollt, ohne Bein: 24.37/kg, 22%)

203120

18%

25.93  
kg**Lamm-Karree frisch**  
aus der Schweiz



21%

9.<sup>55</sup>  
kg

447470



**Möfag Hinterschinken**  
ohne Schwarte, 1/1



23%

13.<sup>94</sup>  
kg

46578



**Bell Vorderschinken**  
geräuchert, geschnitten, ca. 500 g



19%

10.<sup>92</sup>  
kg

419462



**Möfag Rippli vom Hals**  
geräuchert, ca. 2 kg



17%

9.<sup>75</sup>  
kg

419410



**Möfag Trutenschinken**  
1/2



21%

9.<sup>16</sup>  
kg

419491

**Delikatess Fleischkäse**  
geschnitten, ca. 500 g



21%

24.<sup>37</sup>  
kg

64214



**Negroni Rohschinken Mattonella**  
1/2



32%

14.<sup>91</sup>  
kg

84055



**Bell Schwarzwälder Rohschinken**  
ohne Schwarte, 1/2



24%

22.<sup>90</sup>  
kg

449699



**Grischuna Rohschinken**  
geräuchert, 1/2



18%

54.<sup>48</sup>  
kg

457047



**Albert Spiess Bündnerfleisch Eckstück IGP**  
1/2



21%

49.<sup>90</sup>  
kg

449017



**Albert Spiess Trockenfleisch Eckstück**  
1/2



18%

26.<sup>90</sup>  
kg

73593

**Siedfleisch gekocht Premium**  
1/2, ca. 1.5 kg



419476

21%  
**14.91**  
kg

**Möfag Frühstücksspeck**  
geschnitten, ohne Knorpel  
ohne Schwarte, ca. 500 g



68056

31%  
**11.99**  
kg

**Bratspeck**  
ohne Schwarte, ohne Knorpel, 1/1



419480

18%  
**21.93**  
kg

**Bauernspeck**  
mit Knorpel, mit Schwarte, 1/2



35233

23%  
**16.47**  
kg

**Del Maitre Rinds-Fleischvögel**  
8 x ca. 140 g



449875

21%  
**1.87**  
130 g

**Käsegriller pikant**  
5 x

**Benefit Price**



448355

**-.73**  
100 g

**Cervelat**  
10 x



448346

35%  
**-.99**  
160 g

**Spiess Bratwurst**  
10 x



80941

23%  
**7.70**  
5 x 140 g

**Kalbs- und Geflügel-Bratwürste**



419568

16%  
**1.29**  
130 g

**St. Galler Stumpfen**  
10 x



84209

21%  
**1.58**  
140 g

**Gallus-Schublig**  
10 x



458571

19%  
**-.74**  
2 x 50 g

**Hot-Dog Geflügel**  
10 x

# FRISCHPRODUKTE



**22%**  
**9.26**  
1 kg

**King Cuisine Hummus nature**



**27%**  
**3.31**  
1 kg

**Hilcona Spätzli**



**25%**  
**4.-**  
500 g

**Pastinella Tagliatelle, 6 mm**



**29%**  
**7.99**  
750 g

**Pastinella Pasta gefüllt diverse Sorten**



**25%**  
**24.76**  
kg

**Le Patron Hauspastete**  
1/2, ca. 750 g



**20%**  
**28.75**  
kg

**Le Patron Bärlauch-Pastete**  
1/2, ca. 750 g



**28%**  
**9.26**  
850 g

**Optimahl Sauce**  
Chilli Cheese oder Teriyaki

**20%** auf alle Sandwichs  
**HILCONA**



z. B.  
**2.49**  
165 g

**Club Sandwich Thon mit Ei**



**24%**  
**4.78**  
500 g

**Noppa's Tofu Bio geräuchert, aus der Schweiz**



**14%**  
**13.35**  
1 kg

**Ravalli getrocknete Tomaten**



16%

1.90

350 g



**Romer's Schraubenbrot**  
dunkel, tk, 10 x

459907



26%

-.58

70 g



**Romer's Sandwich-Brot**  
tk, 20 x

459908



20%

1.32

110 g



**Kern & Sammet Appenzeller Hefenusgipfel**  
tk, 40 x

459905



29%

1.29

110 g



**Kern & Sammet Apfelstrudel mini**  
vorgebacken, tk, 27 x

417328



25%

-.49

24 g



**Hug Greyerzer AOP Chäs-Chüechli**  
tk, 63 x

84438



24%

8.48

25 x 30 g



**Le Dragon chinesische Raviolis Har Gao mit Krevetten**, tk

3465



21%

8.97

600 g



**Ajinomoto Gyoza Potsticker Geflügel/Gemüse**, 30 Stück, tk

59816



30%

2.92

kg



**Hilcona Eier-Spätzli**  
tk, 2.5 kg

458739



14%

17.93

1 kg



**Quorn-Schnitzel nature**, 55 g tk

417223



27%

17.45

1.62 kg



**The Green Mountain Plant-Based Crispy Burger**, tk

459839



23%

4.97

360-400 g



**Dr. Oetker Pizza la Mia Grande**  
diverse Sorten, tk

444914



10%  
**5.19**  
1 l

**Vollrahm UHT**  
35% Fett, 12 x

457134



22%  
**2.39**  
450 g

**Emmi saurer Halbrahm**  
15% Fett

2856



13%  
**3.19**  
250 ml

**Floralp Halbrahm**  
ungezuckert, 12 x

52078



21%  
**-.24**  
53 g+

**Eier Bodenhaltung**  
importiert, 90 x

75838



**12.51**  
1 kg

**Kochbutter**  
10 x

84457



17%  
**9.36**  
200 x 12 g

**Emmi Kaffeerahm UHT**  
15% Fett

18894



30%  
**2.29**  
1 l

**Oatly Haferdrink Barista**  
6 x

454099



19%  
**2.05**  
225 g

**Rama Margarine Universal**  
ohne Palmöl

448801



20%  
**1.90**  
1 kg

**Forster Vollmilchjoghurt nature**

417054



20%  
**-.38**  
90 g

**Emmi Joghurt**  
Sortiment, 10 x

417064

ALLE LEISI-TEIGSORTEN IN AKTION



z. B.  
25%  
**3.61**  
2 x 275 g

**Blätterteig Quick**  
rechteckig, 28 x 42 cm

240414



22%  
- .96  
80 ml

80491  
**Frisco Winnetou Fruit**  
32 x



11%  
8.58  
465 ml

444988  
**Ben & Jerry's Eis**  
diverse Sorten

ALLE RAHMGLACEN / SORBETS  
**FRISCO IMPERIAL**  
3.8 L IN AKTION



z. B.  
27%  
23.68  
3.8 l

80012  
**Rahmglace Vanille**



20%  
1.66  
80 ml

459717  
**Lotus Sandwich**  
24 x



27%  
1.67  
125 ml

453079  
**Lusso Cornetto**  
diverse Sorten, 24 x



20%  
1.91  
80 ml

457554  
**Nestlé Maxibon Pops**  
12 x



32%  
-.79  
65-73 g

83292  
**Donut**  
Oreo, Daim oder Milka  
tk, 12 x



27%  
-.76  
75/76 g

83294  
**B&B Filly gefüllte Donut**  
mit Schokoladencreme oder Vanille  
tk, 12 x



22%  
1.50  
112 g

82370  
**Erlenbacher Erdbeerschnitte**  
tk, 12 x



20%  
2.17  
83 g

417350  
**Kern & Sammet Kirschtorte**  
tk, 12 x



20%  
1.85  
142 g

452373  
**Pfalzgraf Cheesecake**  
tk, 12 x



31%

9.<sup>94</sup>  
kg

416854

**Strahl Sandwich-Brie**  
ca. 1.3 kg



22%

7.<sup>65</sup>  
kg

452126

**Convenience Käse**  
Scheiben, 2 kg



28%

11.<sup>99</sup>  
1 kg

416749

**Greyerzer AOP**  
gerieben



19%

9.<sup>16</sup>  
1 kg

58085

**Crema Gratin-Käsemischung Le Chef**



19%

15.<sup>79</sup>  
1 kg

79974

**Emmi Grana Padano DOP**  
gerieben



33%

9.<sup>16</sup>  
kg

445922

**Tilsiter grün pasteurisiert**  
1/4, ca. 1 kg



15%

12.<sup>96</sup>  
kg

452284

**St. Galler Rahmkäse**  
1/4, ca. 1.6 kg



21%

14.<sup>81</sup>  
kg

20423

**Emmi Käse-Assortiment**  
ca. 1.5 kg



20%

12.<sup>87</sup>  
kg

34580

**Emmi Appenzeller**  
mild-würzig, 1/4, ca. 1.4 kg  
(extra, 1/8, ca. 800 g: 16.18/kg, 23%)

Mehr Würze. Mehr Genuss.  
Mehr Appenzeller®.

**Aktion**  
Vom 27.4. bis 2.5. profitieren.

**Appenzeller**  
SWITZERLAND



459807

12%

5.<sup>75</sup>  
kg

**Fior d'Oro Mozzarella Fior di Latte**  
2 kg



28386

23%

8.<sup>98</sup>  
kg

**Philadelphia nature**  
1.65 kg

17%

2.<sup>24</sup>  
200 g

**Philadelphia nature**



41629

29%

3.<sup>90</sup>  
400 g

**Züger Mozzarella**  
Scheiben



41628

22%

1.<sup>23</sup>  
150 g

**Züger Mozzarella**  
Kugel, IP-Suisse, 5 x



454163

18%

7.<sup>21</sup>  
4 x 125 g

**Mozzarella di Bufala DOP**



455327

20%

2.<sup>73</sup>  
3 x 50 g

**Granarolo Burratina**



81866

31%

6.<sup>78</sup>  
kg

**Züger Mascarpone**  
laktosefrei, 2 kg



45391

30%

4.<sup>97</sup>  
500 g

**Züger Cyros Salatkäse**  
Würfel



81235

35%

9.<sup>45</sup>  
1 kg

**Züger Cheddar rot**  
Scheiben



56332

27%

20.<sup>96</sup>  
1.8 kg

**Gerber Käsescheibletten**  
Toast oder Cordon Bleu



416915

10%

2.<sup>88</sup>  
100 g

**Glärner Schabziger Stöckli**



25%  
**16.47**  
1 kg

**Mastro Lorenzo Kaffeebohnen**  
Caffè Classico, Caffè Crema  
oder Espresso Intenso



30%  
**13.55**  
1 kg

**Mövenpick Kaffeebohnen**  
Der Himmlische, Gusto Italiano,  
Espresso oder Caffè Crema



28%  
**15.98**  
1 kg

**Jacobs Kaffeebohnen Médaille d'Or**



23%  
**9.65**  
2 x 275 g

**Incarom Original Zichorie**  
Nachfüllpack



23%  
**10.88**  
200 g

**Nescafé Gold löslicher Kaffee**  
diverse Sorten, 6 x



20%  
**15.50**  
300 Stück

**Cémoi Schoggistengeli 40%**



21%  
**5.65**  
1 kg

**Kellogg's Corn Flakes XXL**



20%  
**5.36**  
620 g

**Kellogg's Trésor Choco Nut Maxi**



23%  
**9.94**  
1.5 kg

**Kellogg's Extra Granola**  
Choco & Nuts, Fruit & Nut oder Classic



32%  
**2.44**  
750 g

**Jaus Sandwich Pane Bianco**



21%

**3.51**  
284 g

49525

**St. Dalfour Konfitüre**  
Feigen oder Mango & Passionsfrucht



21%

**5.95**  
660 g

60666

**Ovomaltine Crunchy Cream**



20%

**2.32**  
100 g

137630

**Ovomaltine Crunchy Schokolade**  
5 x



16%

**2.40**  
100 g

40358

**Camille Bloch Ragusa**  
diverse Sorten, 3 x



20%

**2.73**  
100 g

46465

**Camille Bloch Schokolade**  
mit Kirsch oder Cognac, 3 x



31%

**15.98**  
1.8 kg

17728

**Confiland Speculoos**  
**Danke/Merci/Grazie**  
300 Stück



22%

**2.34**  
200 g

39148

**Deli Swit Cookies**  
Schokolade oder Nougatine, 3 x



27%

**2.41**  
300 g

27053

**LU Prince Schokoladegeschmack**  
4 x



30%

**1.88**  
154 g

62837

**Oreo Original**  
3 x



30%

**2.14**  
75 g

451509

**LU Mikado**  
mit Milch- oder zarterherber Schokolade  
3 x



22%

**3.22**  
250/145 g

51602

**Ovomaltine Biscuits**  
Crunchy Biscuits oder Petits-Beurre, 3 x

69285

24%  
18.<sup>91</sup>  
1.25 kg

**Gavottes Dentelle Waffelröllchen**



454862

26%  
1.<sup>79</sup>  
68 g

**Clif Bar**

Crunchy Peanut Butter,  
Chocolate Chip oder Blueberry  
Almond Crisp, 12 x



79097

20%  
57.<sup>51</sup>  
100 g

**Elefante Gourmet Vanilleschoten**



63209

24%  
23.<sup>20</sup>  
1.12 kg

**Hug Schweizer Bricolets**  
ca. 400 Stück



135703

25%  
4.-  
1 kg

**Dawa Backpulver**



50913

24%  
5.<sup>75</sup>  
1.5 kg

**Dawa Crème-Pulver Vanille**



44213

20%  
13.<sup>94</sup>  
510 g

**Hug Meringues**  
mittelgross, 3 x 20 Stück



411767

24%  
3.<sup>70</sup>  
165 g

**Hug Riesen-Meringues**  
8 Stück, 6 x



54868

20%  
2.<sup>29</sup>  
100 g

**Zweifel Graneo Multigrain Snacks**  
diverse Sorten, 2 x



136547

23%  
-.<sup>96</sup>  
100 g

**LU Tuc Original**  
6 x



457911

26%  
13.<sup>94</sup>  
2.5 kg

**Boehli Mini Bretzeli**





72708

22%  
**69.79**  
20 l

**Nutriswiss Erdnussöl**



57234

24%  
**58.15**  
5 l

**Bertolli natives Olivenöl extra**  
3 x



81518

20%  
**34.89**  
5 l

**El Calvario Olivenöl**  
zum Kochen und Braten



35068

15%  
**7.31**  
75 cl

**Un&Co Weissweinessig Balsamico**



49705

17%  
**18.42**  
1 l

**Redoro natives Olivenöl extra**  
100% italienisch



6020

44%  
**1.28**  
500 g

**Barilla Teigwaren**  
Spaghetti Nr. 5, Spaghettoni Nr. 7  
oder Penne Rigate Nr. 73, 6 x



41205

20%  
**11.99**  
5 kg

**Molino Spadoni Pizzamehl PZ4**  
10-20 Std.



413689

23%  
**4.84**  
2.5 kg

**Mutti Pelati Tomaten**  
ganz, 6 x



413693

23%  
**7.41**  
4.05 kg

**Mutti Tomatenpulpe**  
fein



413858

21%  
**12.51**  
1.88 kg

**Suprême Thon hell**  
in Salzwasser, 6 x



165005

21%  
**5.98**  
2.84 kg

**Armour Champignons de Paris**  
geschnitten, 6 x



444750

25%  
**14.62**  
5 kg

**Curtiriso Reis Carnaroli**



19085  
**28%**  
**9.75**  
2.9 l

**TCC Kokosnussmilch**  
6 x



9451  
**29%**  
**6.73**  
1 l

**Kikkoman Sojasauce**



450704  
**22%**  
**13.94**  
975 ml

**Kikkoman Poke Sauce**



60859  
**24%**  
**26.71**  
10 kg

**Flower Brand Sambal Oelek Chilipüree**



75522  
**15%**  
**16.86**  
4.5 l

**Mae Krua Austernsauce**



81672  
**20%**  
**1.85**  
400 g

**Le Dragon Reisnudeln**  
1, 3, 5 oder 10 mm



8708  
**25%**  
**21.44**  
5 kg

**Tilda Basmati-Reis**



454529  
**30%**  
**4.52**  
1.62 kg

**Antalya Dürüm**  
Ø 30 cm, 18 Stück, 6 x



16633  
**31%**  
**7.94**  
2.5 kg

**Hilcona Röstli Original**  
4 x



3902  
**20%**  
**15.50**  
200 g

**Magnific getrocknete Steinpilze**  
1. Wahl



459155  
**25%**  
**28.85**  
/1.89 l

**Rufus Teague Sauce Honey Sweet**



2841  
**20%**  
**21.73**  
100 x 12 g

**Thomy Senf**  
mild, Portionen



146509

27%  
**9.97**  
3 kg

**Hilcona Randensalat**  
gewürfelt, 6 x



84624

20%  
**12.87**  
1.65 kg

**Robo Cornichons**  
extra fein



413497

20%  
**15.20**  
2.85 kg

**Chirat Gurken**  
Scheiben



83601

25%  
**28.75**  
1.5 kg

**Peppadew Paprika**  
gefüllt mit Frischkäse, 2 x



161111

20%  
**8.61**  
3.06 kg

**Liberty Gold Fruchtcocktail**  
in Sirup, 6 x



453910

25%  
**4.48**  
850 g

**Subash Alphonso-Mangopüree**



174505

**6.99**  
50 g

**Borkum Riff Mixture Original**  
5 x



80562

**28.68**  
10 Zigarren

**Dominico Perla**



41075

**3.85**  
10 g

**Mc Chrystal's Original Snuff**  
12 x



77671

**1.83**  
275 Filterhülsen

**Atomic Filter Tubes King Size**  
4 x



459712

**9.99**  
Kit

**Elfbar Elfa Master Kit Black**  
Watermelon



451087

**15.63**  
100 g

**Escort Silver**

# GETRÄNKE



16%

4.87

+Pfand  
64839

**Féchy Les Blondies**  
La Côte AOC, 15 x



15%

7.40

30213

**Féchy La Crédence**  
La Côte AOC 2023, 6 x



20%

10.48

46994

**Humagne Blanc Tradition**  
**Jacques Germanier**  
Valais AOC 2024, 6 x



21%

6.94

48672

**Chardonnay**  
**La Baume Saint-Paul**  
Pays d'Oc IGP 2024, 6 x



24%

5.70

402370

**Corvo Bianco**  
Terre Siciliane IGT  
2025, 6 x



20%

4.93

69031

**Chardonnay**  
**Männara**  
Terre Siciliane IGT  
2024, 6 x



21%

6.94

457601

**Vermentino**  
**Villa Solais**  
DOC 2024, 6 x



17%

13.88

29246

**L'Œil-de-Perdrix**  
**Caves du**  
**Château d'Auvernier**  
Neuchâtel AOC 2024  
6 x



24%

5.70

63644

**Corvo Rosa**  
Terre Siciliane IGT  
2025, 6 x



21%

16.50

444227

**Miraval**  
Côtes de Provence AOP  
2024, 6 x



21%

**13.88**  
75 cl

445705

**Vacqueyras  
Les Christins  
Famille Perrin**  
AOC 2023, 6 x



27%

**14.80**  
75 cl

451428

**Ribera del Duero  
Crianza Protos**  
DO 2020, 6 x



15%

**19.27**  
75 cl

76239

**Rioja Reserva  
Muga**  
DOC 2021, 6 x



14%

**19.58**  
75 cl

402766

**AN/2 Anima Negra**  
Mallorca DO 2022, 6 x



15%

**34.69**  
75 cl

82147

**Castilla y León  
Roble Mauro**  
2022, 6 x



28%

**4.93**  
75 cl

58266

**Primitivo Merlot  
Masserie Codici**  
Puglia IGT 2024, 6 x



21%

**4.93**  
75 cl

81198

**Negroamaro  
Masserie Codici**  
Puglia IGT 2024, 6 x



24%

**5.70**  
75 cl

16954

**Corvo**  
Terre Siciliane IGT  
2023, 6 x



21%

**10.79**  
75 cl

445651

**Barbera d'Asti  
Superiore  
Enzo Bartoli**  
DOCG 2021, 6 x



24%

**11.87**  
75 cl

402917

**Malbec Ojo de Agua  
Dieter Meier**  
Mendoza  
Argentina 2023  
6 x



22%

5.86

75 cl

459539

**Prosecco Piccini**  
Extra Dry, DOC, 6 x



15%

7.40

75 cl

72091

**Martini**  
Bellini oder Mimosa  
6 x



19%

16.19

75 cl

57180

**D'Armanville**  
Brut, 6 x



15%

6.99

1 l

18873

**Morand Sirup pur jus**  
Erdbeer, Himbeer  
oder schwarze  
Johannisbeer, 6 x



30.99

70 cl

111605

**Williamine Morand**  
AOP Valais, 43% Vol.  
6 x



11.41

50 cl

80556

**Limoncello Il Limone**  
Casani  
25% Vol., 6 x



18.81

70 cl

69527

**Likör Zekilla**  
mit Zimt und Chili  
20% Vol., 6 x



19.43

70 cl

116324

**Likör White Peach**  
Karibso  
24% Vol.



16.81

70 cl

50414

**Likör Sambuca**  
Isola Verde  
40% Vol., 6 x



9.87

70 cl

61915

**Likör Maraschino**  
Isola Verde  
24% Vol., 6 x



114051

**13.95**  
70 cl

**Vodka Eristoff**  
100% Pure Grain  
37.5% Vol., 6 x



77241

**22.97**  
70 cl

**Bulldog**  
London Dry Gin  
40% Vol., 6 x



66907

**26.98**  
1 l

**Bombay Sapphire**  
London Dry Gin  
40% Vol., 6 x



14851

**14.96**  
70 cl

**Cachaçana do Brasil**  
40% Vol., 6 x



77403

**21.83**  
70 cl

**Tequila Blanco**  
Cazadores  
40% Vol.



116907

**14.96**  
70 cl

**Baileys The Original**  
Irish Cream  
17% Vol., 6 x



19142

**16.96**  
70 cl

**Havana Club Original**  
Añejo 3 Años  
37.5% Vol., 6 x



77334

**21.89**  
70 cl

**Havana Club Especial**  
Aged in Oak Barrels  
37.5% Vol., 6 x



115011

**15.26**  
70 cl

**Finest**  
Blended Scotch Whisky  
Ballantine's  
40% Vol., 6 x



115033

**26.52**  
70 cl

**Black Label Whisky**  
12 Years  
Johnnie Walker  
40% Vol., 6 x



25%

**-.87**

455697

**Quöllfrisch alkoholfrei**  
10 x 33 cl



23%

**-.99**

450672

**Birra Moretti Zero**  
4 x 6 33 cl



25%

**-.82**

65470

**Quöllfrisch Hell**  
10 x 33 cl



23%

**-.89**

66792

**Quöllfrisch naturtrüb**  
10 x 33 cl



19%

**1.04**

66795

**Calanda Radler**  
10 x 33 cl



30%

**-.54**

39320

**Sagres Mini**  
24 x 25 cl



41%

**-.65**

120936

**Heineken**  
24 x 25 cl



31%

**-.84**

45101

**Birra Moretti L'Autentica**  
24 x 33 cl



35%

**-.99**

31500

**Super Bock**  
24 x 50 cl



24%

**1.53**

37390

**Erdinger Weissbier**  
24 x 50 cl



26%

**-.63**

50 cl

+Pfand  
60662

**S. Pellegrino**  
20 x



33%

**-.71**

1.25 l

77522

**S. Pellegrino**  
6 x



35%

**-.52**

33 cl

2500

**Lipton**  
diverse Sorten  
3 x 8



23%

**-.89**

50 cl

79996

**Fusetea**  
Lemon/Lemongrass  
oder Peach/Hibiscus  
4 x 6



30%

**-.79**

33 cl

65640

**Sanpellegrino**  
Aranciata, Chinotto  
oder Aranciata Amara  
4 x 6



24%

**1.03**

50 cl

82915

**Fanta oder Sprite**  
diverse Sorten  
4 x 6



30%

**-.55**

10 cl

122303

**Sanbitter**  
32 x



33%

**-.59**

33 cl

49377

**Guaraná Antarctica**  
4 x 6



21%

**1.05**

50 cl

81449

**Cappy Schorle**  
4 x 6



30%

**1.98**

1 l

54061

**Ocean Spray**  
Cranberry Classic  
6 x

45%  
24.79  
120 Wäschen

**Omo Waschpulver**  
Universal Clean oder Color Clean

37%  
4.12  
1.3 l

**Softlan Ultra Weichspüler**  
diverse Sorten, 2 x

26%  
2.44  
750 ml

**Paic Handpflmittel**  
Zitrone oder Limette, 3 x

32%  
2.72  
500 ml

**Cif Crème**  
Citrus oder Original, 16 x

20%  
17.48  
10 l

**Tempia Reinigungsmittel Mehrzweck**

25%  
8.23  
500 ml

**Tempia Desinfektionsgel für Hände**

33%  
7.96  
100 Handschuhe

**Weita Einweghandschuhe**  
aus Latex Polymer Plus, diverse Grössen

45%  
9.99  
45 Tücher

**Elite Allzwecktücher**  
diverse Farben

36%  
4.16  
Stück

**Venardo Putzrolle midi**  
6 x

23%  
3.42  
500 ml

**Palmolive Flüssigseife**  
diverse Sorten, Refill, 2 x

36%  
2.13  
75 ml

**Colgate Zahnpasta**  
MaxWhite oder MaxFresh, 3 x

15%  
5.37  
500 ml

**Pantene Shampoo**  
diverse Sorten



44% ORIGINAL  
**72.99**  
 72 Tücher

46068

**Kleenex Taschentücher The Original**  
 Box, 6 x 4



29%  
**8.79**  
 50 Servietten

23954

**Duni Servietten Classic**  
 weiss, 40 x 40 cm  
 (diverse Farben: 9.90/50 Servietten, 32%)



22%  
**14.99**  
 500 Sets

458334

**Tischsets Basic**  
 weiss, aus Papier, 30 x 40 cm  
 (diverse Farben: 19.98/500 Sets, 24%)



26%  
**128.58**  
 Stück

459143

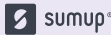

**SumUp Terminal**



37%  
**1.54**  
 Stück

53559

**Servicekassablock mit Duplikat**  
 10 x



31%  
**8.23**  
 5 x 225 Servietten

458861

**Tork Servietten für Spender N4**  
 weiss, 1-lagig



20%  
**2.34**  
 Stück

343124

**Alustar**  
 leicht, 30 cm x 30 m, 30 x



27%  
**10.36**  
 Stück

72080

**Freshstar Film PVC Jet-Cut**  
 30 cm x 140 m



25%  
**4.26**  
 30 Teelichter

56760

**Balthasar Teelichter in Alubecher**  
 Brenndauer: ca. 8 Stunden



33%  
**7.86**  
 100 Sets

448268

**2er Besteck-Sets mit Serviette**  
 aus Holz



15%  
**14.62**  
 50 Pokepack

454141

**Pokepack**  
 aus Kraft, 1130 ml, Ø 183 mm



23%  
**2.78**  
 50 Becher

448313

**Becher**  
 aus Kraft, 2 dl

**25%** auf GN-BEHÄLTER  
aus Polycarbonat & Polypropylen



z. B.

**11.93**  
Stück

39070

**Behälter 1/1**  
aus Polypropylen, 15 cm



z. B.

**2.96**  
Stück

62081

**Behälter 1/9**  
aus Polycarbonat, 10 cm



**22%**

**128.59**  
Stück

453874

**Solis Vakuuiermaschine Vac Prestige**



**20%**

**38.48**  
Stück

84609

**Stronghold Bratpfanne Rossa**  
Ø 28 cm



**20%**

**14.71**  
Stück

454151

**Pegasus Isolierkrug**  
aus Stahl, 2 l



**25%**

**54.58**  
Kit

459147

**Solis Multi Chopper**

**25%** auf Porzellangeschirr  
**GENOVA**



z. B.

**2.84**  
Stück

75106

**Teller flach**  
19.5 cm, 6 x  
(Teller tief, 22 cm, 6 x: **3.82**/Stück)



**20%**

**1.96**  
Stück

60170

**Tafelgabel oder Tafellöffel Bregenz**  
aus Edelstahl, 6 x  
(Tafelmesser, 6 x: **2.28**/Stück, 20%)



**23%**

**59.20**  
0.5 l

457154

**Kisag Whipper Creative**



**25%**

**3.82**  
Stück

70691

**Weinkelch Electra**  
35 cl, geeicht 1 dl, 6 x



**30%**

**1.91**  
Stück

430608

**Becher Maléa Longdrink**  
30 cl oder 35 cl, 6 x



**20%**

**3.70**  
Stück

59363

**Weinkaraffe Pisa**  
geeicht 1 dl

